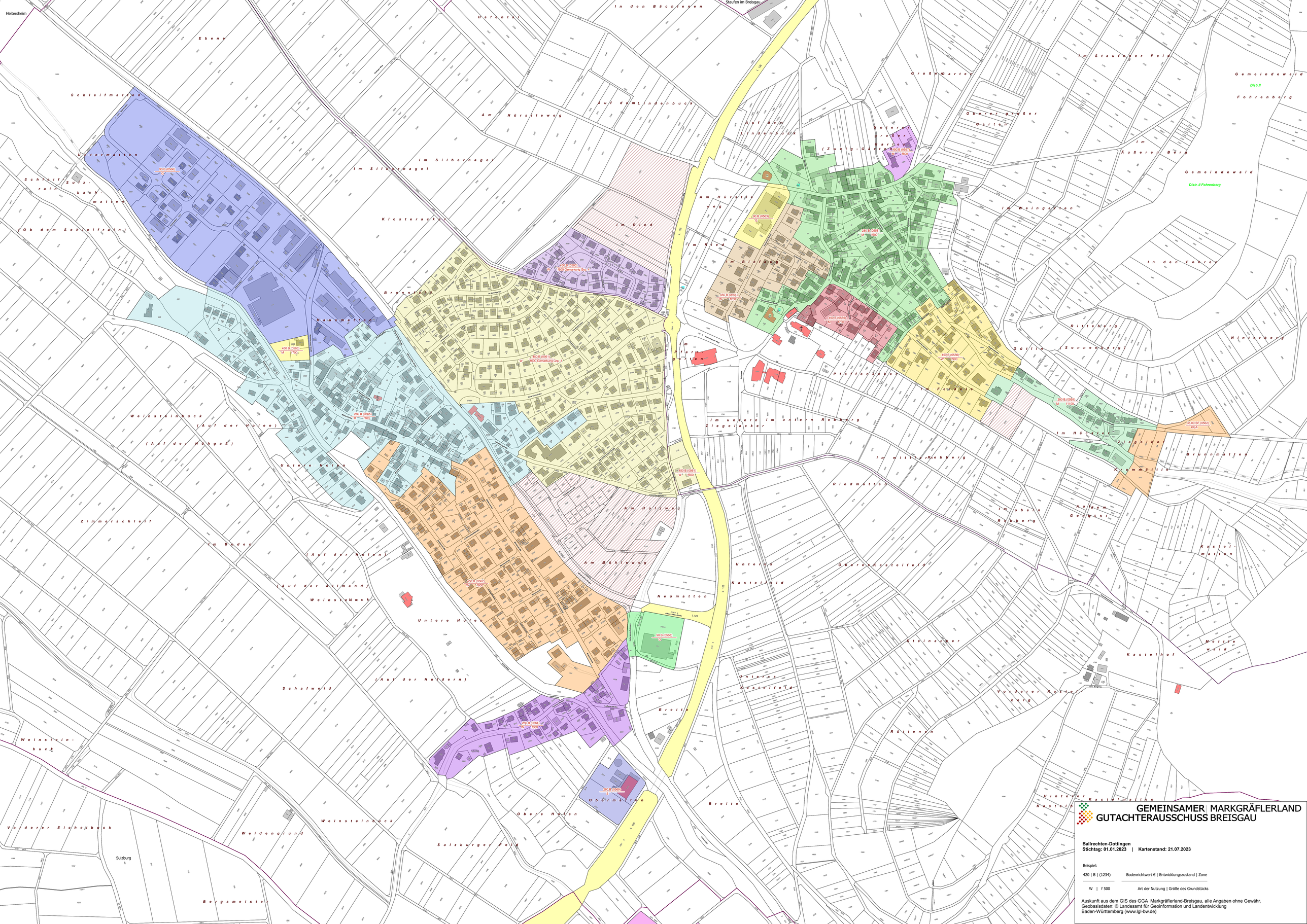

GEMEINSAMER | MARKGRÄFLERLAND
GUTACHTERAUSSCHUSS BREISGAU

Ballrechten-Dottingen
Stichtag: 01.01.2023 | Kartenstand: 21.07.2023

Beispiel:

420 | B | (1234) — Bodenrichtwert € | Entwicklungszustand | Zone

W | f 500 — Art der Nutzung | Größe des Grundstücks

Auskunft aus dem GIS des GGA Markgräflerland-Breisgau, alle Angaben ohne Gewähr.
Geobasisdaten: © Landesamt für Geoinformation und Landentwicklung Baden-Württemberg (www.lgl-bw.de)